

SQ 2
Ulrichstraße
Achse 100
~ 0+75,00

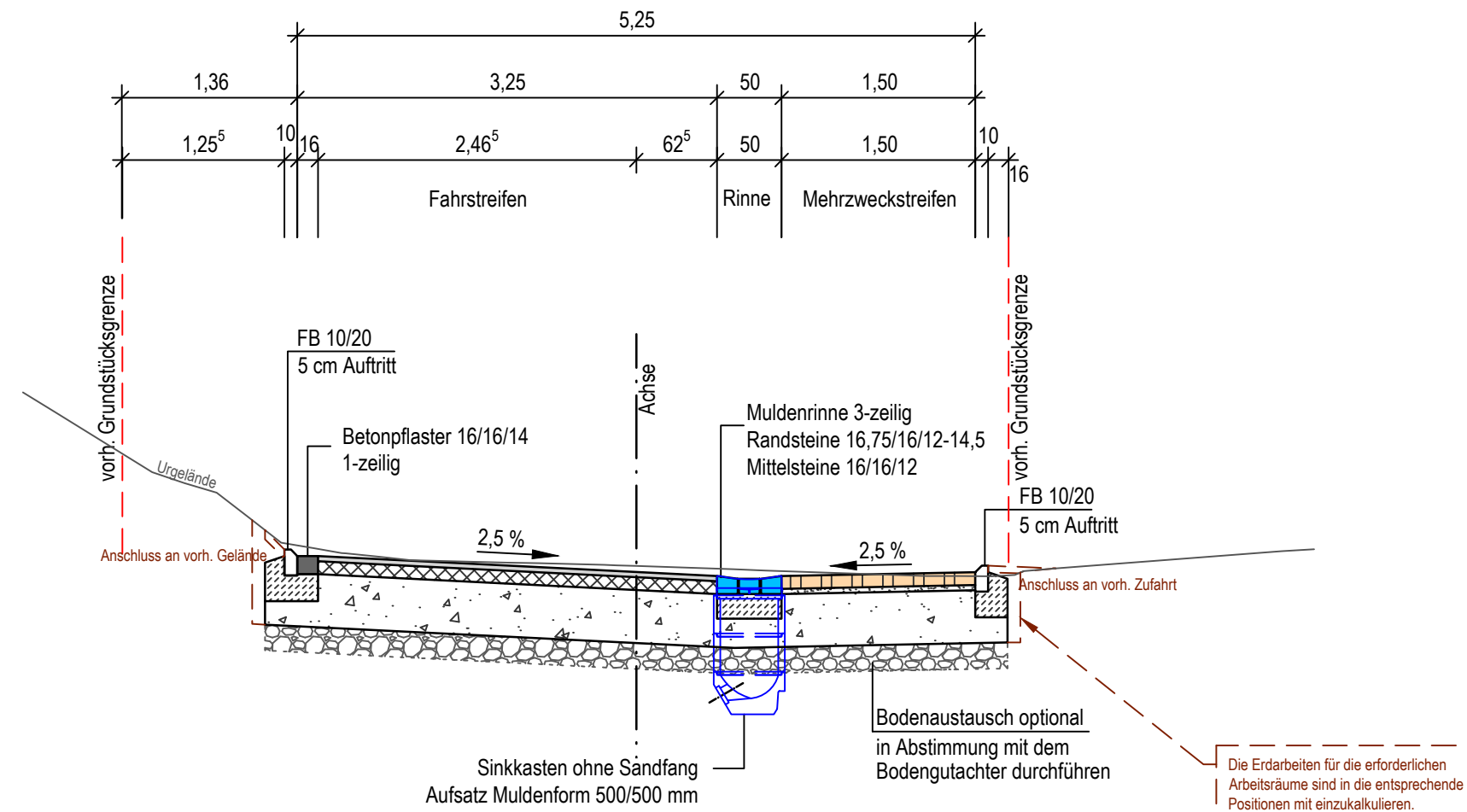

Aufbau Fahrstreifen
4 cm Asphaltdeckschicht AC 8 D N
10 cm Asphalttragschicht AC 32 T S
41 cm Schottertragschicht 0/45 mm aus gebrochenem Naturstein
55 cm Gesamtaufbau

Aufbau Mehrzweckstreifen
10 cm Betonpflaster, hellgrau
4 cm Splitt-Brechsandgemisch
41 cm Schottertragschicht 0/45 mm aus gebrochenem Naturstein
55 cm Gesamtaufbau

Besonderer Hinweis
Sollte der Wert $E_{t,0} \geq 45$ MPA auf dem Planum nicht erreicht werden, ist ein Bodenaustausch mit weit abgestuften und verdichtungsfähigen Kies-Sand-Gemisch erforderlich, $d = 0,20$ m.

Hinweise:
Die Frostschuttschicht ist gemäß ZTV SoB-SiB 04/07 herzustellen.
Die Asphalttschichten sind gemäß ZTV Asphalt-SiB 07/13 herzustellen.
Die Pflasterbeläge sind gemäß ZTV Pflaster-SiB 20 herzustellen.

SQ 2.1
Ulrichstraße
Achse 100
0+125,50

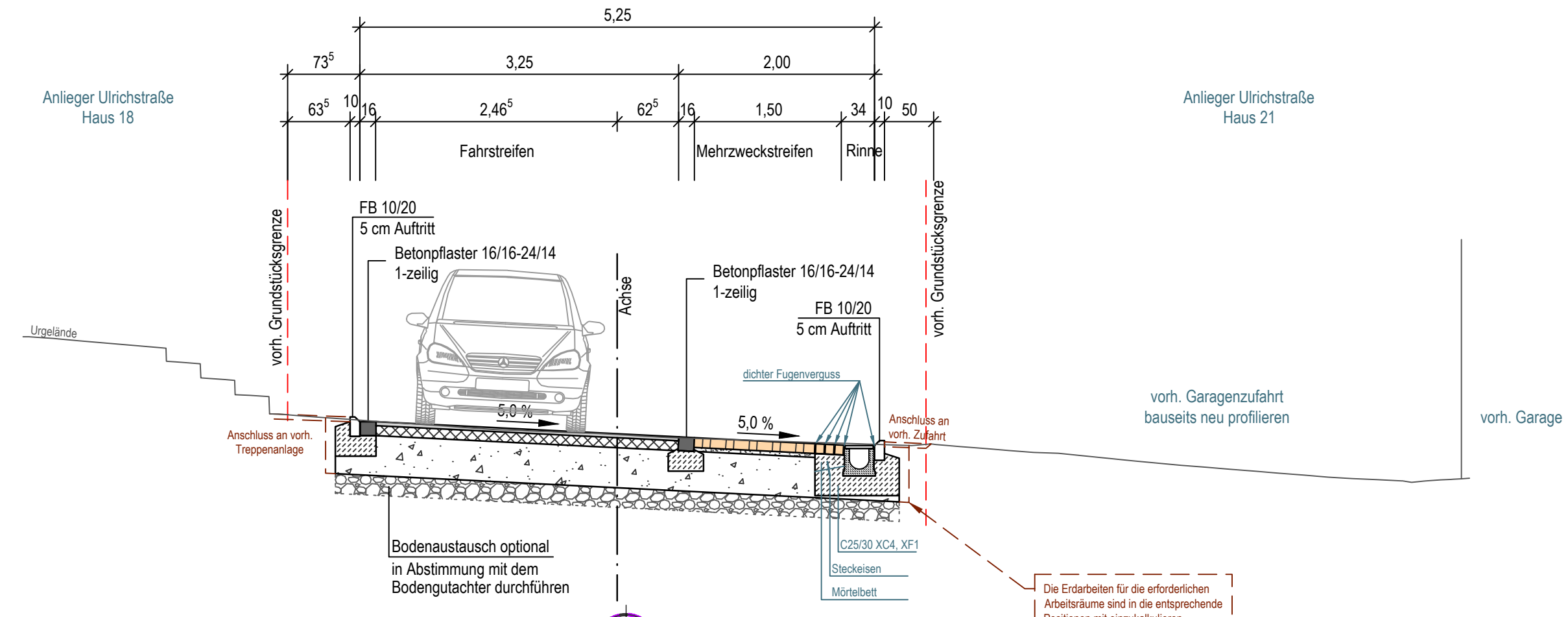

Aufbau Fahrstreifen
4 cm Asphaltdeckschicht AC 8 D N
10 cm Asphalttragschicht AC 32 T S
41 cm Schottertragschicht 0/45 mm aus gebrochenem Naturstein
55 cm Gesamtaufbau

Aufbau Mehrzweckstreifen
10 cm Betonpflaster, hellgrau
4 cm Splitt-Brechsandgemisch
41 cm Schottertragschicht 0/45 mm aus gebrochenem Naturstein
55 cm Gesamtaufbau

Hinweis:
Der Aufbau der Verkehrsflächen entspricht der Belastungskategorie Bk0,3 gemäß RStO 12.
Tafel 1: Bauweisen mit Asphaltdecke, Zeile 1 und
Tafel 3: Bauweisen mit Pflasterdecke, Zeile 1.

Besonderer Hinweise:
- Vor dem Einbau der Bordsteine/Randbefassungen ist zur Vermeidung von Pflasterschnitten das zu verlegende Pflaster auf der geplanten Breite auszulegen und danach das Pflastermaß festzulegen.
- Im Bereich von vordr. Mauern entfällt der Flachbordstein FB 10/20. Der Pflasterbelag wird bis an die Mauern verlegt.

Ausführungsplan - Bauausführung

4				
3				
2				
1				
Rev.	Art der Änderung	Datum	bearb.	gepr.

Erstmals verteilt am:

FISCHER TEAMPLAN Kreative Ingenieurleistungen für eine intakte Umwelt
www.fischer-teamplan.de · info@fischer-teamplan.de

Auftraggeber: **Stadt Wipperfürth**

Projekt: **Straßenausbau Ulrichstraße und Schulstraße**

Darstellung: **Straßenquerschnitt 2 und 2.1
Ulrichstraße 0 +75.00 und 0 + 125.50**

Bearb.	15.02.2023	Hensen	Maßstab: 1:50	Auftraggeber: i A <i>[Signature]</i> Wipperfürth den 28.02.2023
Gez.	15.02.2023	Territo		
Gesehen:	Plan Nr.: 22123 / 10284406		Blatt Nr.: 8	Erfstadt, im Februar 2023
gez. ppa. Klähnhammer	Blattgröße: 297x594			